Bibliotheek Rotterdam

de Bibliotheek *op school* + de kinderopvang

introductie >

menu >

contactinformatie >

de Bibliotheek Rotterdam

www.bibliotheek.rotterdam.nl

Menu

De Bibliotheek *op school* >

Voor de (voor)leescoördinator >

Voor het team >

Voor in de groepen >

Voor de ouders >

Landelijke campagnes & tips >

Lezen brengt je verder

Of je als kind nu zelf leest of voorgelezen wordt: boeken maken je slimmer, wereldwijzer en blijer. Want (voor)lezen:

- vergroot de woordenschat;
- verbetert de spelling en grammatica;
- brengt andere werelden dichterbij;
- stimuleert de fantasie en creativiteit.

Lezen is dus niet alleen leuk, maar ook belangrijk. Voor, tijdens en na de schoolperiode.

Als bibliotheek delen we graag onze kennis met iedereen die werkt in de kinderopvang en het primair onderwijs. Dit doen we onder de naam 'de Bibliotheek *op school* + de kinderopvang'. We geven bijvoorbeeld workshops over interactief voorlezen en over het creëren van een prettige leessfeer in de klas. Ook zorgen we voor een wisselende boekencollectie op school, waarin ieder kind een boek vindt dat bij hem of haar past. Zo krijgen kinderen meer plezier in lezen, pakken ze eerder zelf een boek en maken ze elkaar enthousiast om te lezen.

Daarnaast vinden we het belangrijk om kinderen mediawijzer te maken. Veel kinderen weten al vroeg hoe tablets, telefoons en computers werken, maar nog niet hoe ze daar verstandig mee omgaan. Via een interactief programma leren we hun het verschil tussen het zoeken naar informatie online en in boeken. Ook geeft de specialist media tijdens ouderbijeenkomsten uitleg over het mediagebruik van nu. Hierdoor worden kinderen en ouders zich bewuster van de digitale wereld waarin zij leven.

In deze brochure lees je wat we voor jouw school of kinderopvang, de kinderen en hun ouders, maar ook voor het team kunnen doen. We hebben ons aanbod ingedeeld in doelgroepen. Zo kun je meteen kijken bij het voor jou meest interessante gedeelte.

voor de (voor) leescoördinator
voor het team
voor in de groepen
voor de ouders

Wil je meer weten?
Wij geven je graag een toelichting. Bel of mail naar
Bibliotheek Rotterdam, accountmanagers (010) 2816 305
accountmanagers@bibliotheek.rotterdam.nl
www.bibliotheek.rotterdam.nl/onderwijs

Wat is de Bibliotheek *op school?*

Er zijn drie varianten:

1

De wisselcollectie

We stellen een actuele collectie boeken voor je school samen, voor alle groepen.

Je krijgt van ons drie collecties per jaar, zodat er altijd genoeg te kiezen is.

Tarief: € 5,65 per leerling

2

De webcollectie

Leerlingen vanaf groep 5 bestellen zelf één keer per zes weken maximaal drie boeken bij de bibliotheek. Dat doen ze via een kindvriendelijke webshop. De lagere groepen ontvangen van ons drie keer per jaar een wisselcollectie.

Tarief: € 6,65 per leerling

3

De jaarcollectie

Eén keer per schooljaar ontvangt je school een ruime, actuele en gevarieerde collectie boeken voor de leerlingen van alle groepen. Wij stellen de collectie voor je samen.

Tarief: € 5,65 per leerling

Steeds meer Rotterdamse scholen doen mee met de Bibliotheek *op school*. Het zijn er nu al 135!

Doet jouw school al mee?

De Bibliotheek *op school* is een landelijk programma. Bibliotheken en het onderwijs werken met elkaar samen, met als doel dat leerlingen meer leesplezier krijgen, taalvaardiger en mediawijzer worden. Doet jouw school mee, dan werk je constructief aan het verbeteren en verdiepen van je leesonderwijs en aan de digitale geletterdheid van je leerlingen.

Hoe het werkt:

Boekencollectie

Je school krijgt een mooie boekencollectie te leen van Bibliotheek Rotterdam. Leerlingen mogen de boeken op school en thuis lezen.

Advies en ondersteuning van leesconsulent

Ook krijg je als school minimaal 50 uur ondersteuning en advies van een leesconsulent en/of specialist media van onze bibliotheek. Hoe je deze samenwerking invult, bepaal je zelf door een keuze te maken uit ons aanbod.

Sommige activiteiten zijn een vast onderdeel van het programma van de Bibliotheek *op school*, te herkennen aan het pinnetje. Deze activiteiten neem je standaard af. Andere activiteiten die we aanraden, herken je aan het lampje.

Jaaroverzicht

In een jaaroverzicht leggen we met elkaar de doelen, afspraken en activiteiten vast. Tijdens het schooljaar hebben de leescoördinator van school en de leesconsulent van Bibliotheek Rotterdam regelmatig overleg om te kijken of de samenwerking goed en volgens planning verloopt.

Gratis abonnementen

Doet jouw school mee, dan mogen alle teamleden een gratis persoonlijk bibliotheekabonnement aanvragen.

Doet jouw school (nog) niet mee met de Bibliotheek *op school?*

Ook dan kun je een beroep op ons doen. In dat geval betaal je per activiteit.

Alle Rotterdamse peuters verdienen een vliegende start!
Peutergroepen die aangesloten zijn bij een dBos-school kunnen nu ook meedoen met het programma de Bibliotheek *op school*.

Dit zeggen leerkrachten van de Fatimaschool
over hun ervaringen met de Bibliotheek *op school*:

Over leesplezier

"Elke dag vrij lezen betekent écht lezen wat je leuk vindt en zelf hebt uitgekozen."

Over de collectie

"Iedere keer als er een nieuwe krat binnenkomt, zijn de kinderen benieuwd naar welke boeken erin zitten."

Over de expertise van de bibliotheek

"De leesconsulent is de contactpersoon die helpt en inspiratie geeft."

Meer hierover lees je op de website van de Fatimaschool.
www.fatimarvko.nl/bibliotheek-op-school-2/

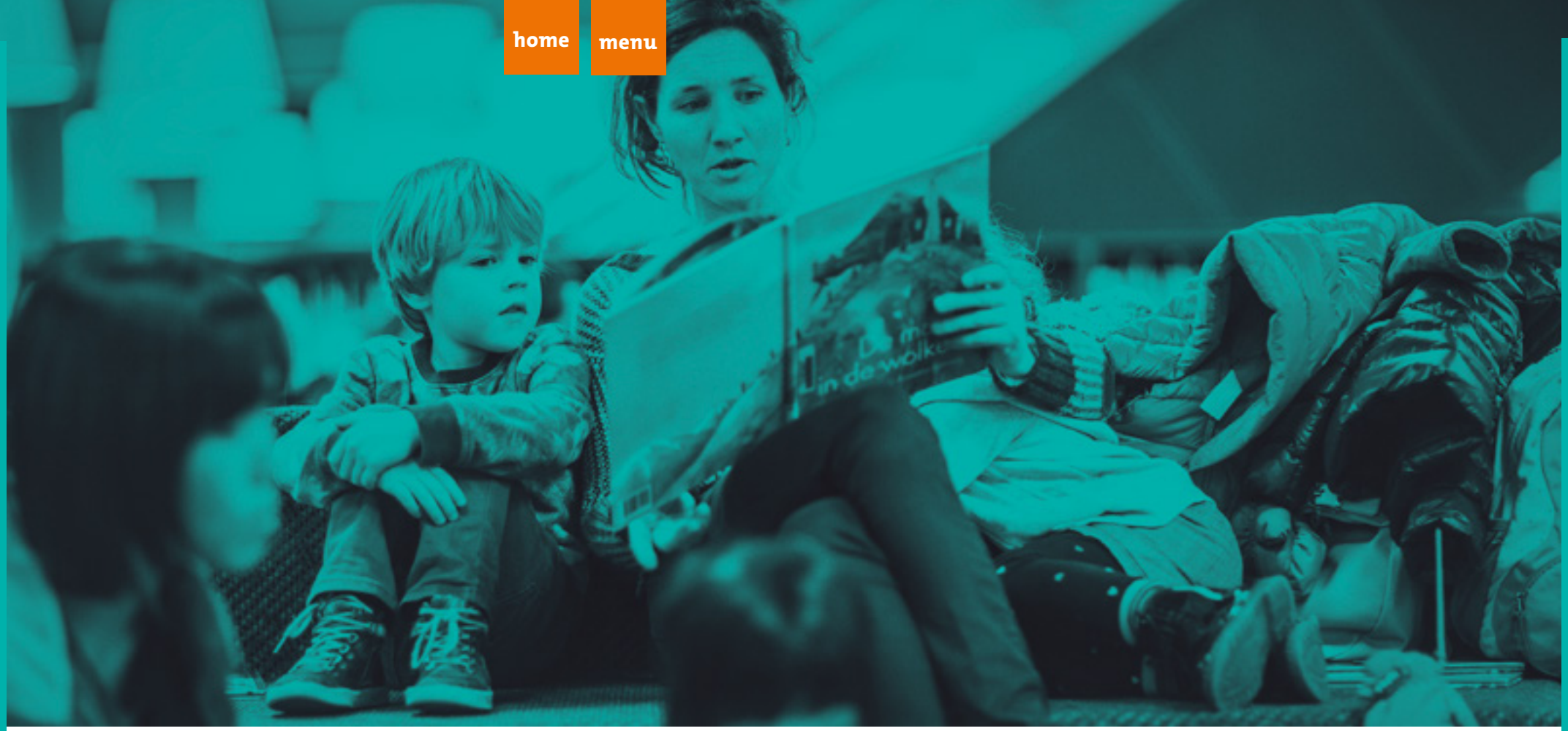

Cursus voorleescoördinator

Vind je een doorgaande leeslijn belangrijk? Deze cursus leidt pedagogisch medewerkers op tot voorleescoördinator. Als voorleescoördinator zorg je ervoor dat voorlezen een vaste plek krijgt in het beleid van je instelling en introduceer je activiteiten die het leesplezier bevorderen. Collega's kunnen bij jou terecht met vragen over voorlezen.

In de cursus leer je welke boeken geschikt zijn voor kinderen tussen de 0 en 4 jaar. Je leert hoe je boeken kunt inzetten bij het bereiken van de pedagogische basisdoelen en hoe je zorgt voor een prettige voorleesomgeving. Ook hebben we het over onderwerpen als ouderbetrokkenheid en hoe je, met activiteiten en door verschillende manieren van voorlezen, de kinderen bij een prentenboek betrekt.

Als afsluiting schrijf je een eigen voorleesplan voor de organisatie waar je werkt.

Wat: Basiscursus voor voorleescoördinatoren
Doel: Een gecertificeerde voorleescoördinator
Doelgroep: Pedagogisch medewerkers die werken met kinderen tussen 0-4 jaar
Duur: 3 dagdelen
Tarief: 3 uur binnen dBos / € 210,- buiten dBos

VOOR DE (VOOR)LEESCOÖRDINATOR

Cursus Open Boek 2.0

Neem je leesbevordering serieus, dan is het fijn als je op school ten minste één leescoördinator hebt. De basis voor elke nieuwe leescoördinator is de cursus Open Boek 2.0. In deze cursus leer je hoe je jeugdliteratuur inzet om het leesplezier bij de leerlingen te bevorderen en wat goed leesbeleid inhoudt. Je ontvangt tips en trucs hoe je – samen met je leesconsulent – ook de rest van je team enthousiast en kundig maakt.
Tevens maak je een praktisch leesplan voor je school.

Wat: Basiscursus voor leescoördinatoren
Doel: Een gecertificeerde leescoördinator PO
Doelgroep: Leerkrachten
Duur: 4 dagdelen
Tarief: 4 uur binnen dBos /
€ 350,- buiten dBos

Een goed gefundeerd (voor)leesplan

Effectief werken aan leesplezier begint met een goed (voor)leesplan. In zo'n plan formuleer je de visie van je school of kinderopvang op leesplezier.
Het leesplan is een combinatie van leesbeleid en een praktisch activiteitenplan voor het hele schooljaar. Het zorgt ervoor dat er binnen je school of kinderopvang structureel aandacht is voor leesplezier.

Wat: Advies en ondersteuning bij het schrijven van een (voor)leesplan
Doel: Structureel werken aan een prettig leesklimaat
Doelgroep: (Voor)leescoördinatoren
Tarief: 2-6 uur binnen dBos /
65,- per uur buiten dBos

De schoolbibliotheek opgefrist

Wil je een schoolbibliotheek opzetten? Of de huidige opfrissen? Hoe pak je dit aan en hoe richt je deze aantrekkelijk in? Een goede en actuele collectie is de basis voor leesonderwijs. Je kunt bij ons terecht voor verschillende adviezen, waar je direct zélf mee aan de slag kunt, op het gebied van:

- collectie;
- inrichting;
- vergroten van leesplezier;
- SchoolWise, hét digitale bibliotheeksysteem (voor meer informatie, neem contact op met één van onze accountmanagers).

Wat: Hulp bij het actualiseren, onderhouden en/of inrichten van je schoolbibliotheek
Doel: Een actuele en gevarieerde collectie in een prettige leesomgeving, waar kinderen hun weg vinden
Doelgroep: Leescoördinatoren
Tarief: Binnen dBos aantal uren in overleg / buiten dBos offerte

De (voor)leeshoek nog aantrekkelijker maken?

Onze leesconsulenten helpen je er graag mee!

VOOR DE (VOOR)LEESCOÖRDINATOR

Presentatie de Bibliotheek *op school*

De leescoördinator van school en de leesconsulent van de bibliotheek geven samen een presentatie aan het team. Hierin laten zij de rol van de Bibliotheek *op school* zien, bespreken ze hoe het team de expertise en de uren van de leesconsulent optimaal kan en wil inzetten en wat van elkaar kan en mag worden verwacht.

Het team stelt haalbare doelen op het gebied van leesbevordering en activiteiten. Aan scholen die starten met de Bibliotheek *op school* wordt tijdens de presentatie verteld wat de deelname inhoudt, wat het doel en de toegevoegde waarde is.

Wat: Een presentatie over leesbevordering op de school
Doel: Draagvlak binnen het team om met elkaar enthousiast aan de slag te (blijven) gaan met leesbevordering
Doelgroep: Het hele team
Tarief: 1-3 uur binnen dBos

Verdiepingscursus leesbevordering

Deze cursus is voor leerkrachten die hun kennis over leesbevordering willen verbreden. De cursus bestaat uit acht workshops en interactieve presentaties, verdeeld over vier dagdelen door het schooljaar heen. Voorbeelden van workshops zijn: *Jeugdliteratuur nu!* en *Creatief schrijven in de klas*.
Je kunt de hele cursus volgen of je aanmelden voor één middag.

Wat: Verdiepingscursus
Doel: Verbreding van je kennis over kinderboeken, lezen en leesbevordering
Doelgroep: Leerkrachten basisonderwijs
Duur: 4 dagdelen
Tarief: 4 uur binnen dBos / € 350,- buiten dBos

Leesplezier stimuleren: dubbel leesplezier

Leerkrachten en pedagogisch medewerkers die het leesplezier van kinderen vergroten, dragen bij aan een betere toekomst voor hen. Onze leesconsulenten delen graag hun kennis en kunde met het team: hoe zorg je ervoor dat je leerlingen lezen echt leuk gaan vinden? Hoe haal je het meest uit (interactief) voorlezen, boekpromotie, vrij lezen, theaterlezen, poëzie, leesgesprekken en de boekenkring?

Wat: Een workshop over leesbevordering op school of de kinderopvang
Doel: Vergroot enthousiasme voor lezen
Doelgroep: (Deel van een) team
Tarief: 2-4 uur binnen dBos / vanaf € 130,- buiten dBos

VOOR HET TEAM

Ik lees voor (0 tot 4 jaar)

Met deze training verbreed en verdiep je je basiskennis op het gebied van voorlezen aan kinderen van 0 tot 4 jaar. Er is aandacht voor het belang van voorlezen, verschillende ontwikkelingsniveaus en BoekStart. Je leert meer over de rol die boeken kunnen spelen bij de pedagogische basisdoelen voor het jonge kind in de kinderopvang. De training gaat ook over hoe je ouders enthousiast maakt, interactief voorlezen en natuurlijk: leesplezier.

Wat: Een praktische en inspirerende workshop over voorlezen
Doel: Leesbevordering, een opgefriste basiskennis over voorlezen en handvatten om draagvlak voor voorlezen te creëren binnen het team
Doelgroep: Team pedagogisch medewerkers
Tarief: 3 uur binnen dBos / € 195,- per team buiten dBos

Interactief voorlezen *on the job* (2 tot 6 jaar)

Interactief voorlezen aan kinderen van 2 tot 6 jaar: hoe doe je dat eigenlijk? Deze training vindt plaats *on the job*: terwijl de pedagogisch medewerker of leerkracht voorleest in de groep. Een leesconsulent van de bibliotheek geeft vooraf uitleg, waarna je zelf aan de slag gaat en de consulent meekijkt. Na afloop krijg je (positieve) feedback en tips.

Wat: Tips van een leesconsulent voor een voorleessessie en feedback en suggesties naderhand
Doel: Meer en beter interactief voorlezen
Doelgroep: Pedagogisch medewerkers, leerkrachten groep 1 en 2
Tarief: 1 uur binnen dBos / € 65,- per uur buiten dBos (max. 3 personen per uur)
Tip: Volg eerst de workshop interactief voorlezen (zie Leesplezier stimuleren: dubbel plezier). Dan ben je extra goed voorbereid

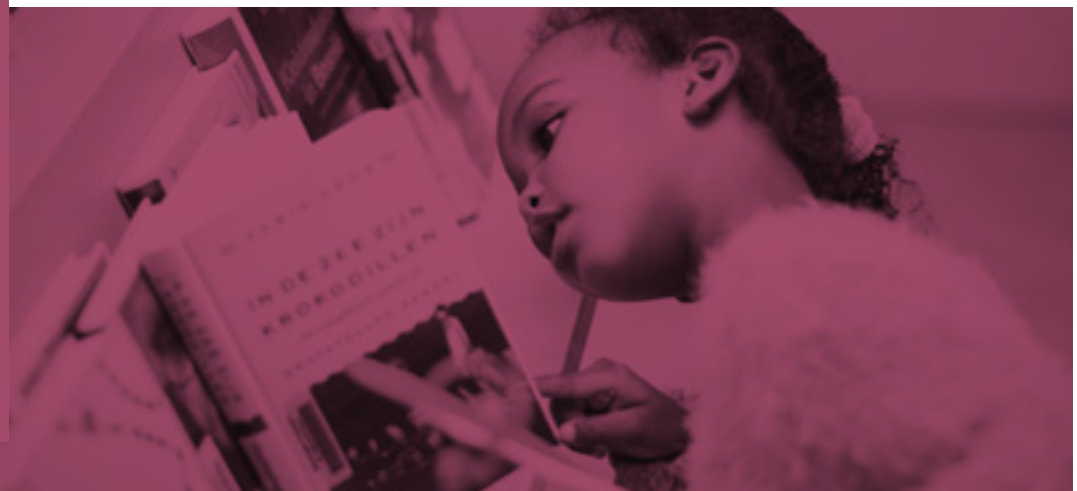

Meten = weten: leesplezier nader bekeken

Wat weet je over het leesgedrag van jouw leerlingen en waarom ze wel of niet graag lezen? Wat leveren de inspanningen op van jou als leerkracht, om het lezen te stimuleren? Om inzicht te krijgen in het leesklimaat van school, kun je gebruik maken van inZicht. Deze vragenlijst hebben we zelf ontwikkeld op basis van onze ervaringen met de landelijke monitor van de Bibliotheek *op school* (zie hieronder) en op basis van wensen van Rotterdamse scholen en de bibliotheek zelf. Jaarlijks vullen leerlingen, leerkrachten en leescoördinatoren op een door henzelf gekozen tijdstip deze vragenlijst in. inZicht is gebruiksvriendelijk en snel.

De bibliotheek biedt je ondersteuning door:
- Een presentatie vooraf. We bereiden de leerkrachten voor en motiveren hen om mee te doen met het invullen van de vragenlijst.
- Een presentatie na afloop.

We presenteren de uitkomsten aan het team en kijken samen naar wat goed gaat en wat beter kan.

Je kunt ook meedoen met de landelijke monitor van de Bibliotheek *op school*. Hiermee vergelijk je de uitkomsten van jouw school met de resultaten van scholen uit heel Nederland.

Wat: Digitale vragen voor leerlingen, leerkrachten en leescoördinatoren waarbij de antwoorden de school kunnen helpen in het bijstellen van het leesplan
Doel: Effectievere leesbevordering door middel van een planmatige cyclus van meten, analyseren, doelen en werkwijze bepalen en uitvoeren
Doelgroep: Team
Tarief: 8 uur

VOOR HET TEAM

Hoe bestel je boeken voor de webcollectie? (groep 5 t/m 8)

Voor leerlingen van groep 5 tot en met 8 kan je school kiezen voor een webcollectie. Bij deze webcollectie hoort een website waarop leerlingen zelf (papieren) boeken bij de bibliotheek bestellen. In deze workshop vertellen we de leerkrachten van deze groepen hoe de site werkt en hoe je als leerkracht het bestelproces in goede banen leidt.

Wat: Een presentatie op school met uitleg over de bestelwebsite
Doel: Optimaal gebruikmaken van de bestelwebsite
Doelgroep: Leerkrachten van groep 5 tot en met 8
Tarief: 1 uur

Instellingsabonnement

Bezoek de bibliotheek tijdens openingstijden en zoek op je gemak (thema)boeken uit die je in de groep wilt gebruiken.

Wat: Een bibliotheekabonnement waarmee je tot maximaal 20 materialen per keer kunt lenen in een bibliotheekvestiging naar keuze
Doel: Zelfgekozen (thema)boeken in de school
Doelgroep: Pedagogisch medewerkers en leerkrachten
Tarief: € 56,- per abonnement per jaar
Meer informatie:
www.bibliotheek.rotterdam.nl/word-lid

Je kunt bij ons ook vertelplaten lenen!

Bijblijven en inspiratie opdoen

Elk jaar verschijnen er meer dan duizend nieuwe kinderboeken, maken vele kinderboekenschrijvers hun debuut en worden er allerlei onderzoeken gepubliceerd over leesinterventies en de effecten van (voor)lezen. Ook worden er jaarlijks programma's bedacht op het gebied van leesbevordering en digitale geletterdheid. Wil je op de hoogte blijven van al deze ontwikkelingen? Bibliotheek Rotterdam organiseert bijeenkomsten waar we je bijpraten en inspireren. Deze zijn meteen een goede gelegenheid om te netwerken en ideeën met elkaar uit te wisselen.

Voor actuele informatie over deze bijeenkomsten: volg ons op www.facebook.com/groups/deBibliotheekopSchoolRotterdam of kijk op www.bibliotheek.rotterdam.nl/onderwijs

Wat: Netwerk- en inspiratiebijeenkomsten
Doel: Kennis van actuele ontwikkelingen met betrekking tot leesbevordering en digitale geletterdheid
Doelgroep: Team
Duur: 1 dagdeel
Tarief: 2 uur per leerkracht binnen dBos / € 40,- buiten dBos

Kinderen online: samen, leuk en veilig

Soms lijkt het wel of kinderen mediavaardig worden geboren. Bijna alle gezinnen hebben een tablet en kinderen hebben op steeds jongere leeftijd een smartphone. Ben je benieuwd hoe kinderen media gebruiken? Wil je weten hoe je als pedagogisch medewerker media op een leuke en verantwoorde manier in de groep kunt inzetten? Of op welke manier je als leerkracht ouders kunt helpen bij het mediagebruik van hun kinderen? Je leert het in deze workshop waarvan we de inhoud in overleg bepalen.

Wat: Een workshop over mediagebruik
Doel: Inzicht in het gebruik van media door kinderen en het verantwoord inzetten van media in de groep
Doelgroep: Team
Tarief: 5 uur binnen dBos / € 325,- buiten dBos

VOOR HET TEAM

De bieb leest voor

Een medewerker van de bibliotheek komt voorlezen in je groep of in de bibliotheek. Van tevoren bepalen we met elkaar over welk thema we gaan voorlezen. Natuurlijk kun je je ook laten verrassen. Waar mogelijk nemen we extra materialen mee die bij het verhaal passen, zoals speel- en leermaterialen. Kinderen hoeven niet alleen te luisteren: hoe meer interactie, hoe beter. Afsluitend praten we na met de kinderen. Bij deze activiteit zijn ook de ouders van harte welkom.

Wat: Een voorleesactiviteit in de groep
Doel: Meer leesplezier
Doelgroep: Peuters en kleuters
Tarief: 1 uur binnen dBos / € 35,- buiten dBos

Peutertheater tijdens de Nationale Voorleesdagen

Tijdens de Nationale Voorleesdagen staat elk jaar een prentenboek centraal. Het Prentenboek van 2021 is *Coco kan het!* Een lief boek over het krijgen van zelfvertrouwen. Bezoek met je peutergroep tijdens de Nationale Voorleesdagen een voorstelling die speciaal is gemaakt rond het prentenboek van het jaar. Laat de hoofdpersonen uit het boek voor de kinderen echt tot leven komen in één van de theaters van Bibliotheek Rotterdam. In onze knusse zalen zit je altijd dicht bij het podium waardoor de peuters een echte theaterervaring krijgen.

Wat: Een voorstelling voor peutergroepen in een bibliotheektheater tijdens de Nationale Voorleesdagen
Doel: Kennismaking met theaterbezoek en verdieping van de leesbeleving
Doelgroep: Peuters
Data: 20 januari in de Centrale Bibliotheek, in week 4 ook in bibliotheektheaters van Ommoord en IJsselmonde
Tarief: € 3,- per persoon

VOOR IN DE GROEPEN

Zin in lezen: de kunst afkijken

Leesplezier bij kinderen opwekken en versterken: dit doen onze leesconsulenten met verschillende activiteiten in de groepen. Bijvoorbeeld met theaterlezen, boekpromotie en interactief voorlezen in alle groepen. Ter voorbereiding op de Voorleeswedstrijd geven we een workshop voorlezen. Ook sluiten we, in overleg, graag aan op thema's die spelen in de groep. De leerkracht doet bij elke les actief mee en 'kijkt de kunst af'.

Wat: Een leesbevorderende activiteit in de klas verzorgd door de leesconsulent
Doel: Gemotiveerde leerkrachten en leerlingen die blij worden van lezen
Doelgroep: Leerkracht met leerlingen
Tarief: 1,5 uur binnen dBos / € 97,50 buiten dBos

Wegwijs in de bieb

Een bezoek aan de bibliotheek helpt leerlingen om beter te worden in het opzoeken van informatie en het stimuleert hun leesplezier. De leesconsulent ontvangt de groep voor een rondleiding en/of activiteit in een bibliotheekvestiging.

Wat: Een rondleiding en/of activiteit in een bibliotheekvestiging
Doel: Enthousiasme bij leerlingen over de bibliotheek
Doelgroep: Leerkracht met leerlingen
Tarief: 2 uur binnen dBos / € 130,- buiten dBos

Battelen in 'Boeken versus Google' (groep 7 en 8)

Boomoctopussen en fluitende egels? Kinderen geloven soms dat die bestaan, want: 'het staat toch op internet?' Na deze les weten leerlingen van groep 7 en 8 dat Google snel is en bijna overal beschikbaar, maar ook dat niet alle websites even betrouwbaar zijn. Ze leren dat je in boeken vaak de juiste informatie vindt, maar dat het vinden ervan soms wat langer duurt en dat de informatie niet altijd up-to-date is. In een wedstrijd zoeken de leerlingen naar het antwoord op verschillende vragen. De ene groep zoekt in boeken, de andere op internet. Welke groep vindt de juiste antwoorden het snelst? Het wordt een superspannende strijd.

Wat: Wedstrijd in offline en online informatie opzoeken
Doel: Kinderen die informatie- en zoekvaardigheden weten toe te passen op zowel klassieke als digitale informatiebronnen
Doelgroep: Groepen 7 en 8
Tarief: 2 uur binnen dBos / € 130,- buiten dBos

Erasmus Experience (groep 7 en 8)

Tijdens een bezoek aan de Erasmus Experience stappen je leerlingen in de denkwereld van Erasmus en leren ze net zo scherp te denken als hij. Met een interactief polsbandje duik je steeds verder in het gedachtegoed van Erasmus — en in je eigen gedachten. Een bezoek met de klas aan de Erasmus Experience is gratis. Geef wel even van tevoren aan ons door wanneer je komt. Je kunt dit bezoek ook uitbreiden met een les in de klas of in de bibliotheek. Hiervoor hebben we twee lesprogramma's:

Op reis met Erasmus

Erasmus reisde veel en graag door Europa. Zo vergrootte hij zijn blik op de wereld. Na een groepsgesprek over reizen en ontmoetingen gaan je leerlingen aan de slag met een creatieve schrijfopdracht.

Filosoferen met Erasmus over vriendschap

Tijdens deze activiteit maken leerlingen kennis met Erasmus en het filosofisch denken. Aan de hand van Erasmus' uitspraken filosoferen de kinderen over de betekenis van vriendschap.

Wat: Speciale onderwijsprogramma's rondom de Erasmus Experience. Kijk voor meer informatie op erasmushoudtjescherp.nl.
Doel: Kennis over de ideeën van Erasmus en aan de slag met 21e-eeuwse vaardigheden
Doelgroep: Groepen 7 en 8
Tarief: 1,5 uur binnen dBos op school – 2,5 uur in de bibliotheek / € 97,50 buiten dBos

LEF-kist diversiteit

Wil je op een luchtige en verantwoorde manier het thema diversiteit bespreekbaar maken in de klas? Dan is de LEF-kist precies wat je zoekt. Met de LEF-kist werken leerkrachten en leerlingen aan kerndoel 38. Het lespakket bestaat onder meer uit vijf lessen per groep die de leerkrachten zelf geven. De lessen gaan over seksuele diversiteit, liefde, vriendschap en over het LEF hebben om jezelf te zijn en voor een ander op te komen. De lessen zijn helder en kort beschreven, zodat je weinig tijd kwijt bent aan de voorbereiding. Bij elke les hoort een (prenten)boek dat de boodschap aanvult. Voorafgaand geven docenten van Schiedams LEF uitleg aan het team over de LEF-kist. Voor groep 7 verzorgen zij een gastles. Meer informatie over de LEF-kist en Schiedams LEF vind je op hun website www.schiedamslef.nl/basis-onderwijs/.

Wat: Boeken over diversiteit; compacte lessen, die weinig voorbereiding vragen van de leerkracht; een doorgaande lijn voor kerndoel 38, voor groep 1 t/m 8
Doel: Kinderen die weten en begrijpen dat iedereen anders is, die zichzelf mogen én durven zijn op school.
Doelgroep: Groepen 1 t/m 8
Tarief: Gratis

Ouders lezen voor

Thuis voorlezen is goed voor de taal- en leesontwikkeling van kinderen. Niet alleen geeft het kinderen een voorsprong op school, het versterkt ook de band tussen ouder en kind. Maar hoe weten ouders welk boek past bij hun kind en zijn of haar ontwikkeling? Hoe lees je zo goed mogelijk voor? En wat als jouw moedertaal niet het Nederlands is? Antwoord op deze vragen krijgen ouders in deze workshop waarin het plezier in (voor)lezen natuurlijk voorop staat.

Wat: Een of meerdere bijeenkomsten over hoe belangrijk thuis voorlezen is
Doel: Gemotiveerde ouders die thuis meer voorlezen
Doelgroep: Ouders (alle groepen)
Tarief: Binnen dBos aantal uren in overleg / buiten dBos offerte

Leesplezier in de schoolbibliotheek

Door wie wordt de schoolbibliotheek gerund? Vaak door ouders en/of andere vrijwilligers. Zorg ervoor dat zij weten waarvoor ze het doen en houd hen enthousiast. Tijdens deze training spijkeren de biebvrijwilligers hun kennis en kunde bij, wat belangrijk is om kinderen op school aan mooie boeken te helpen. Tevens is er veel ruimte om ervaringen uit te wisselen met vrijwilligers van andere schoolbibliotheken.

Wat: Training over actuele kinderboeken, verschillende soorten kinderboeken en het zoekgedrag van kinderen
Doel: Goed geïnformeerde en enthousiaste ouders en vrijwilligers die bijdragen aan een prettig leesklimaat op school
Doelgroep: Vrijwilligers in de schoolbibliotheek
Tarief: Binnen dBos aantal uren in overleg / buiten dBos offerte

Mijn kind online: samen, leuk en veilig

Kinderen groeien op met allerlei soorten media: van boeken tot online muziek, games en sociale media. Media zijn leuk en vaak ook leerzaam, maar tegelijkertijd zijn er risico's. Veel vragen van ouders gaan over het mediagebruik van hun kind. Hoe zorg je ervoor dat je kind veilig met media omgaat en hoe kun je hem of haar daarbij helpen? Bibliotheek Rotterdam gebruikt bij deze ouderbijeenkomst de MediaDiamant van het Netwerk Mediawijsheid. Dit is een wegwijzer met tips voor opvoeders om kinderen van 0 tot en met 18 jaar mediawijs te laten opgroeien.
www.mediawijsheid.nl/mediadiamant

Wat: Een positieve, interactieve bijeenkomst onder leiding van een specialist media. Invulling gebeurt in overleg met de school
Doel: Een betere bewustwording van ouders over het mediagebruik en de mediaopvoeding van hun kinderen
Doelgroep: Ouders
Tarief: 5 uur binnen dBos / € 325,- buiten dBos

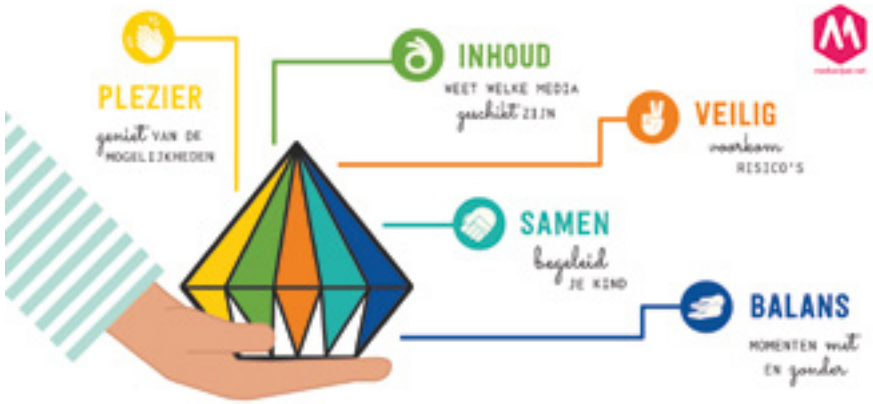

TIP Volg de Bibliotheek *op school*-Rotterdam op Facebook voor allerlei fijne leestips en nieuws op het gebied van kinderboeken en dB*os*!

Landelijke campagnes

Er zijn allerlei landelijke campagnes voor leesbevordering en mediawijsheid. Om hierbij aan te sluiten werken we als Bibliotheek *op school* samen met Stichting Lezen, de CPNB en de Koninklijke Bibliotheek. Onze leesconsulenten kunnen je helpen om de campagnes aan te passen aan jouw groep.

Kinderboekenweek
Ieder jaar in oktober: het grootste leesfeest voor kinderen.
www.kinderboekenweek.nl

Nederland Leest Junior
In november vormt Nederland één grote leesclub.
www.nederlandleest.nl/junior

De Nationale Voorleeswedstrijd
Een spannende strijd: welke scholier is de beste voorlezer van Nederland?
www.denationalevoorleeswedstrijd.nl

Week van de Mediawijsheid
In november aan de slag met mediawijsheid in jouw klas.
www.weekvandemediawijsheid.nl/onderwijs

De Nationale Voorleesdagen
Eind januari: de leukste campagne rond voorlezen voor de kinderopvang en kinderen in groep 1 en 2.
www.nationalevoorleesdagen.nl

Poëzieweek
Eind januari is er extra aandacht voor poëzie.
www.poezieweek.com/school

Media Ukkie Dagen
Eind maart/begin april krijgen ouders en (professionele) opvoeders van de allerjongsten antwoord op concrete vragen over mediaopvoeding.
www.mediaukkiedagen.nl

Nederlandse Kinderjury
Van maart t/m mei: De Nederlandse Kinderjury kiest de beste boeken van het voorgaande jaar.
www.kinderboekenweek.nl/kinderjury

VakantieBieb
Tijdens de zomermaanden staat de VakantieBieb open: een gratis app waarmee je e-books kunt downloaden.
www.vakantiebieb.nl

10 tips van onze (voor)leesconsulenten voor een geslaagde leesbevordering

1. **Begin vroeg**
   Met voorlezen kun je niet vroeg genoeg beginnen: baby's luisteren graag naar je stem en vanaf drie maanden kijkt een baby al naar plaatjes.
2. **Zorg voor een rijk, toegankelijk boekenaanbod**
   Verschillende soorten boeken binnen handbereik zorgen ervoor dat er voor ieder kind een boek is dat bij hem of haar past.
3. **Zorg voor een gezellige leesomgeving**
   Een fijn ingerichte leesplek nodigt uit tot meer (voor)lezen.
4. **Vrij lezen = vrij lezen**
   Zorg dat vrij lezen ook écht vrij lezen is. Kies hiervoor een vast moment op de dag, met boeken die de kinderen zelf hebben uitgezocht en dus graag willen lezen.
5. **Lezers maken lezers**
   Laat kinderen elkaar hun gelezen boek aanprijzen. Kinderen lezen graag de boeken die klasgenoten aanraden.
6. **Organiseer (voor)leesactiviteiten**
   Vertel niet alleen over hoe leuk lezen is, laat ouders en kinderen het ook zelf doen.
7. **Geef boeken mee naar huis**
   Een boek thuis mogen (uit)lezen, stimuleert om nog meer te lezen.
8. **Ouders zijn rolmodellen**
   Ouders die boeken in huis hebben en (voor)lezen, dragen het leesplezier over op hun kinderen.
9. **Even wat anders**
   Laat kinderen bijvoorbeeld lezen op een tablet, maak gebruik van digitale prentenboeken of (mee)luisterboeken. Zeer effectief voor kinderen die niet van lezen houden.
10. **Vraag het de bieb**
    Wij zijn experts in taal-, lees- en mediaontwikkeling en weten bovendien net dat ene boek te vinden dat precies bij een kind past.

Heb je vragen?
Bel onze accountmanagers op 010 28 16 305 of stuur een mail naar accountmanagers@bibliotheek.rotterdam.nl. We vertellen je graag meer!

Heb je vragen of wil je meer weten?

Bel onze accountmanagers op 010 2816305 of stuur een mail naar
accountmanagers@bibliotheek.rotterdam.nl
www.bibliotheek.rotterdam.nl/onderwijs

Dit is een publicatie van Bibliotheek Rotterdam
Tekst: afdeling Educatie, Els Zeedijk en Winnie Hoogenboom
Redactie: Carlien Schoondermark en Karin Buik
Eindredactie: Eric van Putten
Vormgeving: Paul Henning en Arjan Parie
Beeld: Rene Castelijn en Eric Brinkhorst Fotografie

mei 2020